



การไฟฟ้าส่วนภูมิภาค
PROVINCIAL ELECTRICITY AUTHORITY

เลขที่ ก.๓ บปม.(กป.)-๘๒๒/๒๕๖๗
ชื่อผู้รับ นายพทอนันท์ พชราสุวรรณชล
ชื่อผู้ส่ง นางอาคม แจ้งสว่าง

31/07/67

วันที่ ๒๕ กรกฎาคม ๒๕๖๗
ตำแหน่ง อก.ปบ.(ก.๓)
ตำแหน่ง หน.กป.ปฏิบัติงานแทนผจก.กฟส.อ.บางปلام้า

ด้วยการไฟฟ้า กฟส.อ.บางปلام้า ขอตัดไฟเพื่อปฏิบัติงาน ปรับปรุงระบบจำหน่าย MV-BAM๐๔S-๐๖ปPICเป็นSAC วงจร BAM๐๔ สถานีไฟฟ้าบางปلام้า ตามแผนผังสังเขปแนบ จำนวน ๑ แผ่น ดังนี้

ที่	ฟีดเดอร์	วัน/เดือน/ปี	ตั้งแต่เวลา	ถึงเวลา	ลักษณะงานที่ปฏิบัติ/บริเวณ	จาก	ถึง	ผู้ควบคุมงาน
๑.	BAM๐๔	๕ ส.ค. ๒๕๖๗	๐๘.๐๐ น.	๑๗.๐๐ น.	ปรับปรุงระบบจำหน่าย MV-BAM๐๔S-๐๖ปPICเป็นSAC	DIS ชั่วคราว ทางเข้าศาลี	DIS ชั่วคราว ชุมแสงรีสอร์ท	นายวีระพงษ์ ละออเอี่ยม
๒.	BAM๐๔	๖ ส.ค. ๒๕๖๗	๐๘.๐๐ น.	๑๗.๐๐ น.	ปรับปรุงระบบจำหน่าย MV-BAM๐๔S-๐๖ปPICเป็นSAC	DIS ชั่วคราว ชุมแสงรีสอร์ท	BAM04S-07	นายวีระพงษ์ ละออเอี่ยม
๓.	LBL01YB-01	๕-๖ ส.ค. ๒๕๖๗	๐๘.๐๐ น.	๑๗.๐๐ น.	ปรับปรุงระบบจำหน่าย MV-BAM๐๔S-๐๖ปPICเป็นSAC	LBL๐๑Y-๐๑,	LBL๐๑YS๐๒	นายวีระพงษ์ ละออเอี่ยม

พื้นที่ที่มีผู้ใช้ไฟได้รับผลกระทบ(ไฟดับ) บ้านศาลี

ผู้ประสานงานการดับไฟ ชื่อ นายวีระพงษ์ ละออเอี่ยม ตำแหน่ง พชง.๕ โทร. ๐-๘๗๒๑๒-๗๔๒๙

พื้นที่ ที่ขอตัดไฟปฏิบัติงานมีสายเคเบิลใยแก้วนำแสงของ กฟภ. (หากมีโอกาสชำรุด ผศส.กรส.(ก.๓) จะไปตรวจสอบก่อนปฏิบัติงาน)

๑. มีสายเคเบิลใยแก้วนำแสง ๑.๑ มีโอกาสชำรุด ๑.๒ ไม่มีโอกาสชำรุด
๒. ไม่มีสายเคเบิลใยแก้วนำแสง

(นายอาคม แจ้งสว่าง)
หน.กป.ปฏิบัติงานแทน
ผจก.กฟส.อ.บางปلام้า

สำหรับแผนกควบคุมการจ่ายไฟ (ผคฟ.) กฟภ.๓
เรียน อก.ปบ.(ก.๓)

ผคฟ. พิจารณาแล้วเห็นควร ในวันที่ 5, 6 ส.ค. 67 ตั้งแต่เวลา 08.00 น. - 17.00 น.
 อนุมัติให้ดับไฟตามคำขอ 1 ฟีดเดอร์ BAM๐๔ จาก DIS ชั่ว. ทางเข้าศาลี ถึง DIS ชั่ว. ชุมแสงรีสอร์ท
ในวันที่ 5 ส.ค. 67 ตั้งแต่เวลา 08.00 น. ถึง 17.00 น. ตามใบสั่งทำสวิตซ์ซึ่งเลขที่ 1062/67
 อนุมัติให้ดับไฟตามคำขอ 2 ฟีดเดอร์ BAM๐๔ จาก DIS ชั่ว. ชุมแสงรีสอร์ท ถึง BAM๐๔S-07
ในวันที่ 6 ส.ค. 67 ตั้งแต่เวลา 08.00 น. ถึง 17.00 น. ตามใบสั่งทำสวิตซ์ซึ่งเลขที่
พนักงานศูนย์ฯ นาย สิริภัทร โพธิ์พันธ์ ประสานงานการขอตัดไฟกับ นายวีระพงษ์ ละออเอี่ยม

(นายสิริภัทร โพธิ์พันธ์)
๐๙๓.๔ 11๓๖ ๗๗.๗
ขั้นตอนการสวิตซ์ซึ่ง 3 แผ่น
แผนผังแนบ 2 แผ่น
ผจพ. 1 (สถานี BAM)
เพื่อทราบ และจัดพนักงานเข้าปฏิบัติงานร่วมกับศูนย์ฯ นครปฐม
ตั้งแต่เวลา 07.30 น. เป็นต้นไป จนกว่างานจะแล้วเสร็จ

สำหรับผู้อนุมัติ

ที่ ก.๓ กปบ.(คฟ.)
เรียน ผจก. กฟส.บปม.
อก.บช.(ก.๓), อก.วว.(ก.๓)
อนุมัติ และแจ้ง จป. เพื่อตรวจสอบความปลอดภัย
พร้อมทั้งลงข้อมูลแจ้งแผนดับไฟลงใน www.pea.co.th

(นายเลอพงศ์ แก่นจันทร์)
รก.ปบ.(ก3) ปฏิบัติงานแทน อก.ปบ.(ก3)

(นายเลอพงศ์ แก่นจันทร์)
รก.ปบ.(ก3) ปฏิบัติงานแทน อก.ปบ.(ก3)

ใบสั่งทำสวิตชิง

1. สถานที่ทำงาน	บ้านสาลี (BAM04)					
2. กำหนดวันที่ทำงาน	5,6 ส.ค. 2024	ระหว่าง	8:00 น.	ถึง	17:00 น.	
3. ผู้ขอทำงาน	กฟส.บปม.	งานที่ทำ	ปรับปรุงระบบจำหน่าย		ตามใบขอปฏิบัติงาน 1062/2567	
4. เตรียมการสวิตชิงโดย	นายพีรภัทร โพธิ์พันธ์			วันที่	26 กรกฎาคม 2567	
5. ตรวจสอบสวิตชิงโดย				วันที่	26 กรกฎาคม 2567	
6. อนุมัติสวิตชิงโดย				วันที่	26 กรกฎาคม 2567	
7. สั่งทำสวิตชิงโดย	<ol style="list-style-type: none"> นายจิรวัฒน์, นายวัฒนา, นายพิชชา, นายวีรวัชร, นายอมร (กะ1 00.00 น. - 08.00 น.) นายนครินทร์, นางสาวพิชชา, นายณัฐกาญจน์, นายสุธี, นายสามารถ (กะ2 08.00 น. - 16.00 น.) นายศุภสวัสดิ์, นายอนุสรณ์, นายธนิต, นายวรรณพงษ์, นายมนโอช (กะ3 16.00 น. - 24.00 น.) 					

ที่	รหัสอุปกรณ์	สภาพอุปกรณ์ ปกติก่อน ดำเนินการ	ดำเนินการ	เวลา	ผู้ดำเนินการ	ผู้สั่งการ	หมายเหตุ
1	งานวันที่ 5 ส.ค. 67						
2	ตรวจสอบอุปกรณ์ป้องกันและตัดตอน ก่อนทำการสวิตชิง						
3	แจ้ง บ.สาลีไบโอแมส หยุดขนานไฟเข้ากับระบบของ PEA						
4	BAM-TP1	"OLTC" Auto	"OLTC" Manual		BAM	-	-
5	BAM04VB-01	"ON" Auto Reclose	"OFF" Auto Reclose		BAM	-	-
6	BAM05VB-01	"ON" Auto Reclose	"OFF" Auto Reclose		BAM	-	-
7	LBL-TP2	"OLTC" Auto	"OLTC" Manual		LBL	-	-
8	LBL06VB-01	"ON" Auto Reclose	"OFF" Auto Reclose		LBL	-	-
9	LBL07VB-01	"ON" Auto Reclose	"OFF" Auto Reclose		LBL	-	-
10	LBL01YB-01	"ON" Auto Reclose	"OFF" Auto Reclose		LBL	-	เบรกเกอร์ 115 เควี
11	ย้ายโหลด BAM04 บางส่วน ไปจ่ายจาก LBL07						
12	BAM04S-07	ปลด	สับ		บปม.	SF6	คลองสาห์ราย
13	BAM05S-06	ปลด, ล็อคคาน	สับ		บปม.	SF6	คลองสาห์ราย
14	DIS ชค BAM04	สับ	ปลด (ใช้โหลดบัสเตอร์)		บปม.	DIS	ทางเข้าสาลี
15	BAM05S-06	สับ	ปลด, ล็อคคาน		บปม.	SF6	คลองสาห์ราย
16	เมื่อพร้อมดับไฟปฏิบัติงาน เวลา 08.00 น.						
17	OFF ATS สถานีฯ บางปลาม้า						
18	DIS ชค BAM04	สับ	ปลด (ใช้โหลดบัสเตอร์)		บปม.	DIS	ชุมแสงรีสอร์ท
19	BAM04S-04	สับ	ปลด, ล็อคคาน		บปม.	SF6	สาลีไบโอแมส
20	LBL01YB-01	สับ	ปลด		LBL		เบรกเกอร์ 115 เควี
21	LBL01YS-01	สับ	ปลด		LBL		ใบมีด 115 เควี
22	LBL01YS-02	สับ	ปลด		LBL		ใบมีด 115 เควี
23	BAM04YS-01	สับ	ปลด		BAM		ใบมีด 115 เควี
24	BAM04YS-02	สับ	ปลด		BAM		ใบมีด 115 เควี
25	แจ้ง กฟส.บปม. ทำการซื้อตราวัดจุด G1						
26	แจ้ง กฟส.บปม. ทำการซื้อตราวัดจุด G2						
27	แจ้งพื้นที่ดับไฟให้ผู้ควบคุมงานรับทราบ						
28	หลังจากดำเนินการแล้วเสร็จ พร้อมลงข้อมูลใน WeSafe เรียบร้อย						
29	แจ้งชุดทำงานทำการปฏิบัติงานได้						

ที่	รหัสอุปกรณ์	สภาพอุปกรณ์ ปกติก่อน ดำเนินการ	ดำเนินการ	เวลา	ผู้ดำเนินการ	ผู้สั่งการ	หมายเหตุ	
30	BAM-TP1	"OLTC" Manual	"OLTC" Auto		BAM		-	-
31	BAM04VB-01	"OFF" Auto Reclose	"ON" Auto Reclose		BAM		-	-
32	BAM05VB-01	"OFF" Auto Reclose	"ON" Auto Reclose		BAM		-	-
33	LBL-TP2	"OLTC" Manual	"OLTC" Auto		LBL		-	-
34	LBL06VB-01	"OFF" Auto Reclose	"ON" Auto Reclose		LBL		-	-
35	LBL07VB-01	"OFF" Auto Reclose	"ON" Auto Reclose		LBL		-	-
สิ้นสุด Switching ช่วงเช้า								
36	เมื่อผู้ควบคุมงาน ปฏิบัติงานแล้วเสร็จ พร้อมจ่ายไฟ							
37	BAM-TP1	"OLTC" Auto	"OLTC" Manual		BAM		-	-
38	BAM04VB-01	"ON" Auto Reclose	"OFF" Auto Reclose		BAM		-	-
39	BAM05VB-01	"ON" Auto Reclose	"OFF" Auto Reclose		BAM		-	-
40	LBL-TP2	"OLTC" Auto	"OLTC" Manual		LBL		-	-
41	LBL06VB-01	"ON" Auto Reclose	"OFF" Auto Reclose		LBL		-	-
42	LBL07VB-01	"ON" Auto Reclose	"OFF" Auto Reclose		LBL		-	-
43	แจ้งผู้ควบคุมงาน ทำการปลดช็อตกราวด์จุด G1							
44	แจ้งผู้ควบคุมงาน ทำการปลดช็อตกราวด์จุด G2							
45	หลังจากดำเนินการแล้วเสร็จ พร้อมลงข้อมูลใน WeSafe เรียบร้อย							
46	เมื่อพร้อมจ่ายไฟ							
47	LBL01YS-01	ปลด	สับ		LBL			ใบมีด 115 เควี
48	LBL01YS-02	ปลด	สับ		LBL			ใบมีด 115 เควี
49	BAM04YS-01	ปลด	สับ		BAM			ใบมีด 115 เควี
50	BAM04YS-02	ปลด	สับ		BAM			ใบมีด 115 เควี
51	LBL01YB-01	ปลด	สับ คง OFF Auto Reclose		LBL			เบรกเกอร์ 115 เควี
52	DIS ชค BAM04	ปลด	สับ		บปม.		DIS	ทางเข้าสาาลี
53	BAM04S-04	ปลด	สับ		บปม.		SF6	สาาลีไบโอแมส
54	ย้ายโหลด BAM04 บางส่วน ไปจ่ายจาก LBL07							
55	BAM05S-06	ปลด	สับ		บปม.		SF6	คลองสาหร่าย
56	DIS ชค BAM04	ปลด	สับ		บปม.		DIS	ชุมแสงรีสอร์ท
57	BAM04S-07	สับ	ปลด, ล็อคคาน		บปม.		SF6	คลองสาหร่าย
58	BAM05S-06	สับ	ปลด, ล็อคคาน		บปม.		SF6	คลองสาหร่าย
59	ON ATS สถานีฯ บางปลาม้า							
60	แจ้ง บ.สาาลีไบโอแมส ทำการขนานไฟเข้ากับระบบของ PEA ได้							
61	BAM-TP1	"OLTC" Manual	"OLTC" Auto		BAM		-	-
62	BAM04VB-01	"ON" Auto Reclose	"OFF" Auto Reclose		BAM		-	-
63	BAM05VB-01	"ON" Auto Reclose	"OFF" Auto Reclose		BAM		-	-
64	LBL-TP2	"OLTC" Manual	"OLTC" Auto		LBL		-	-
65	LBL06VB-01	"ON" Auto Reclose	"OFF" Auto Reclose		LBL		-	-
66	LBL07VB-01	"ON" Auto Reclose	"OFF" Auto Reclose		LBL		-	-
67	LBL01YB-01	"ON" Auto Reclose	"OFF" Auto Reclose		LBL		-	เบรกเกอร์ 115 เควี
สิ้นสุด Switching วันที่ 5 ส.ค. 67								
68	งานวันที่ 6 ส.ค. 67							

ที่	รหัสอุปกรณ์	สภาพอุปกรณ์ ปกติก่อน ดำเนินการ	ดำเนินการ	เวลา	ผู้ดำเนินการ	ผู้สั่งการ	หมายเหตุ
69	ตรวจสอบอุปกรณ์ป้องกันและตัดตอน ก่อนทำการสวิชชิง						
70	BAM-TP1	"OLTC" Auto	"OLTC" Manual		BAM	-	-
71	BAM04VB-01	"ON" Auto Reclose	"OFF" Auto Reclose		BAM	-	-
72	LBL01YB-01	"ON" Auto Reclose	"OFF" Auto Reclose		LBL	-	เบรกเกอร์ 115 เควี
73	เมื่อพร้อมดับไฟปฏิบัติงาน เวลา 08.00 น.						
74	OFF ATS สถานีฯ บางปลาหม้า						
75	DIS ชค BAM04	สับ	ปลด (ใช้โหลดบัสเตอร์)		บปม.		DIS ชุมแสงรีสอร์ท
76	LBL01YB-01	สับ	ปลด		LBL		เบรกเกอร์ 115 เควี
77	LBL01YS-01	สับ	ปลด		LBL		ไบมิต 115 เควี
78	LBL01YS-02	สับ	ปลด		LBL		ไบมิต 115 เควี
79	BAM04YS-01	สับ	ปลด		BAM		ไบมิต 115 เควี
80	BAM04YS-02	สับ	ปลด		BAM		ไบมิต 115 เควี
81	แจ้ง กฟส.บปม. ตรวจสอบ SF6 รหัส BAM04S-07 อยู่ตำแหน่ง "OPEN+LOCK"						
82	แจ้ง กฟส.บปม. ทำการช็อตกราวด์จุด G1						
83	แจ้ง กฟส.บปม. ทำการช็อตกราวด์จุด G2						
84	แจ้งพื้นที่ดับไฟให้ผู้ควบคุมงานรับทราบ						
85	หลังจากดำเนินการแล้วเสร็จ พร้อมลงข้อมูลใน WeSafe เรียบร้อย						
86	แจ้งชุดทำงานทำการปฏิบัติงานได้						
87	BAM-TP1	"OLTC" Manual	"OLTC" Auto		BAM	-	-
88	BAM04VB-01	"OFF" Auto Reclose	"ON" Auto Reclose		BAM	-	-
สิ้นสุด Switching ช่วงเช้า							
89	เมื่อผู้ควบคุมงาน ปฏิบัติงานแล้วเสร็จ พร้อมจ่ายไฟ						
90	BAM-TP1	"OLTC" Auto	"OLTC" Manual		BAM	-	-
91	BAM04VB-01	"ON" Auto Reclose	"OFF" Auto Reclose		BAM	-	-
92	แจ้งผู้ควบคุมงาน ทำการปลดช็อตกราวด์จุด G1						
93	แจ้งผู้ควบคุมงาน ทำการปลดช็อตกราวด์จุด G2						
94	หลังจากดำเนินการแล้วเสร็จ พร้อมลงข้อมูลใน WeSafe เรียบร้อย						
95	เมื่อพร้อมจ่ายไฟ						
96	LBL01YS-01	ปลด	สับ		LBL		ไบมิต 115 เควี
97	LBL01YS-02	ปลด	สับ		LBL		ไบมิต 115 เควี
98	BAM04YS-01	ปลด	สับ		BAM		ไบมิต 115 เควี
99	BAM04YS-02	ปลด	สับ		BAM		ไบมิต 115 เควี
100	LBL01YB-01	ปลด	สับ คง OFF Auto Reclose		LBL		เบรกเกอร์ 115 เควี
101	DIS ชค BAM04	ปลด	สับ		บปม.		DIS ชุมแสงรีสอร์ท
102	ON ATS สถานีฯ บางปลาหม้า						
103	BAM-TP1	"OLTC" Manual	"OLTC" Auto		BAM	-	-
104	BAM04VB-01	"OFF" Auto Reclose	"ON" Auto Reclose		BAM	-	-
105	LBL01YB-01	"OFF" Auto Reclose	"ON" Auto Reclose		LBL	-	เบรกเกอร์ 115 เควี
สิ้นสุด Switching ทั้งหมด							

แผ่นที่ ๑

แผนผัง Single line Diagram แสดงพื้นที่ดับไฟ เพื่อปฏิบัติงาน ขอตัดไฟเพื่อปฏิบัติงาน ปรับปรุงระบบจำหน่าย ปรับปรุงระบบจำหน่าย MV-BAM04S-06 ไป PIC เป็น SAC
 ในวันที่ 5 สิงหาคม 2567 ตั้งแต่เวลา 08.00-17.00 น.

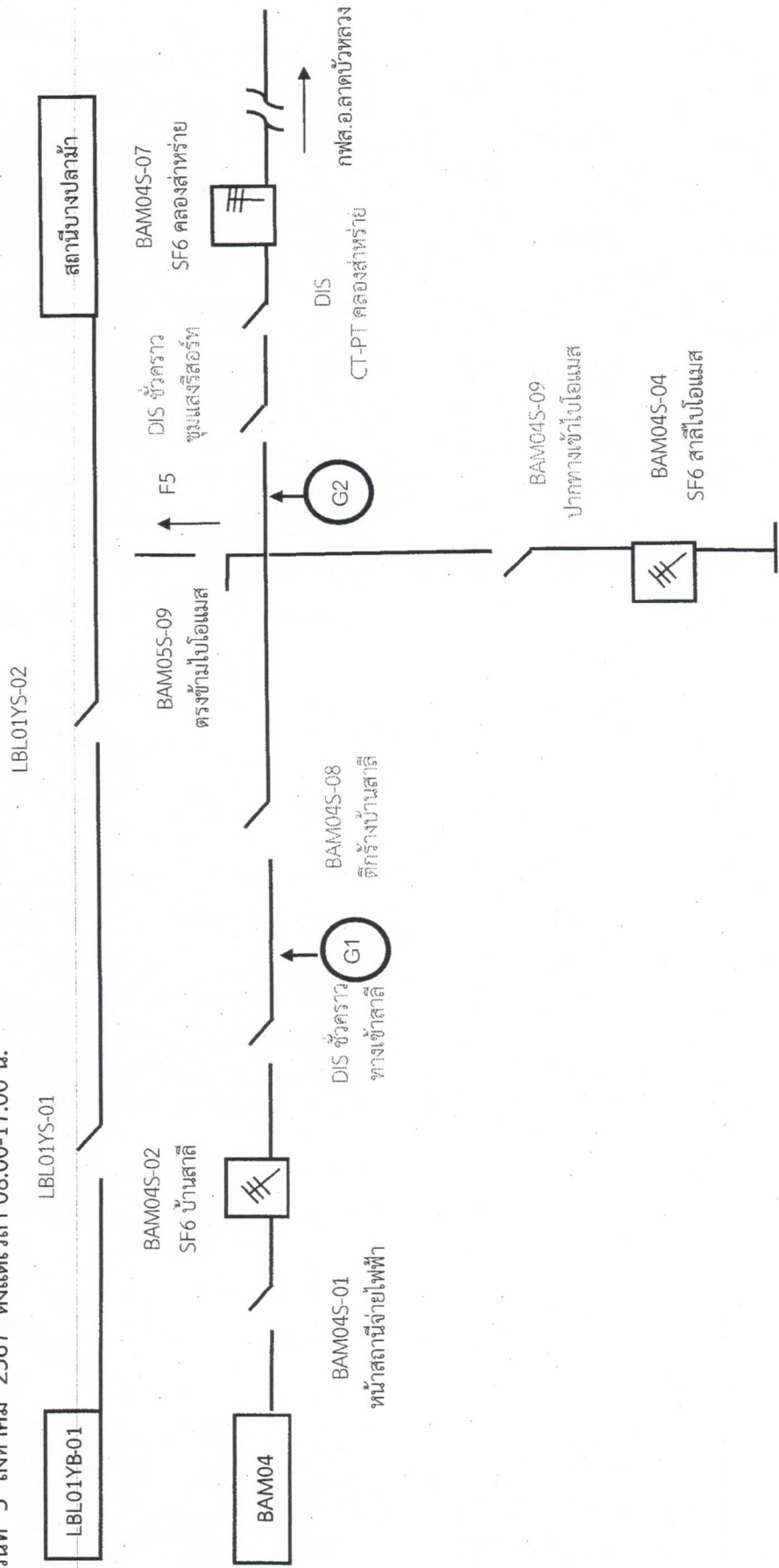

หมายเหตุ หลังการปฏิบัติงาน แล้วเสร็จเวลาจ่ายไหลกลับสภาพเดิม บริเวณที่ขอตัดไฟปฏิบัติงาน

แผ่นที่ ๑

แผนผัง Single line Diagram แสดงพื้นที่ดับไฟ เพื่อปฏิบัติงาน ขอตัดไฟเพื่อปฏิบัติงาน ปรับปรุงระบบจำหน่าย MV-BAM04S-06เป็นPICเป็นSAC ในวันที่ 6 สิงหาคม 2567 ตั้งแต่เวลา 08.00-17.00 น.

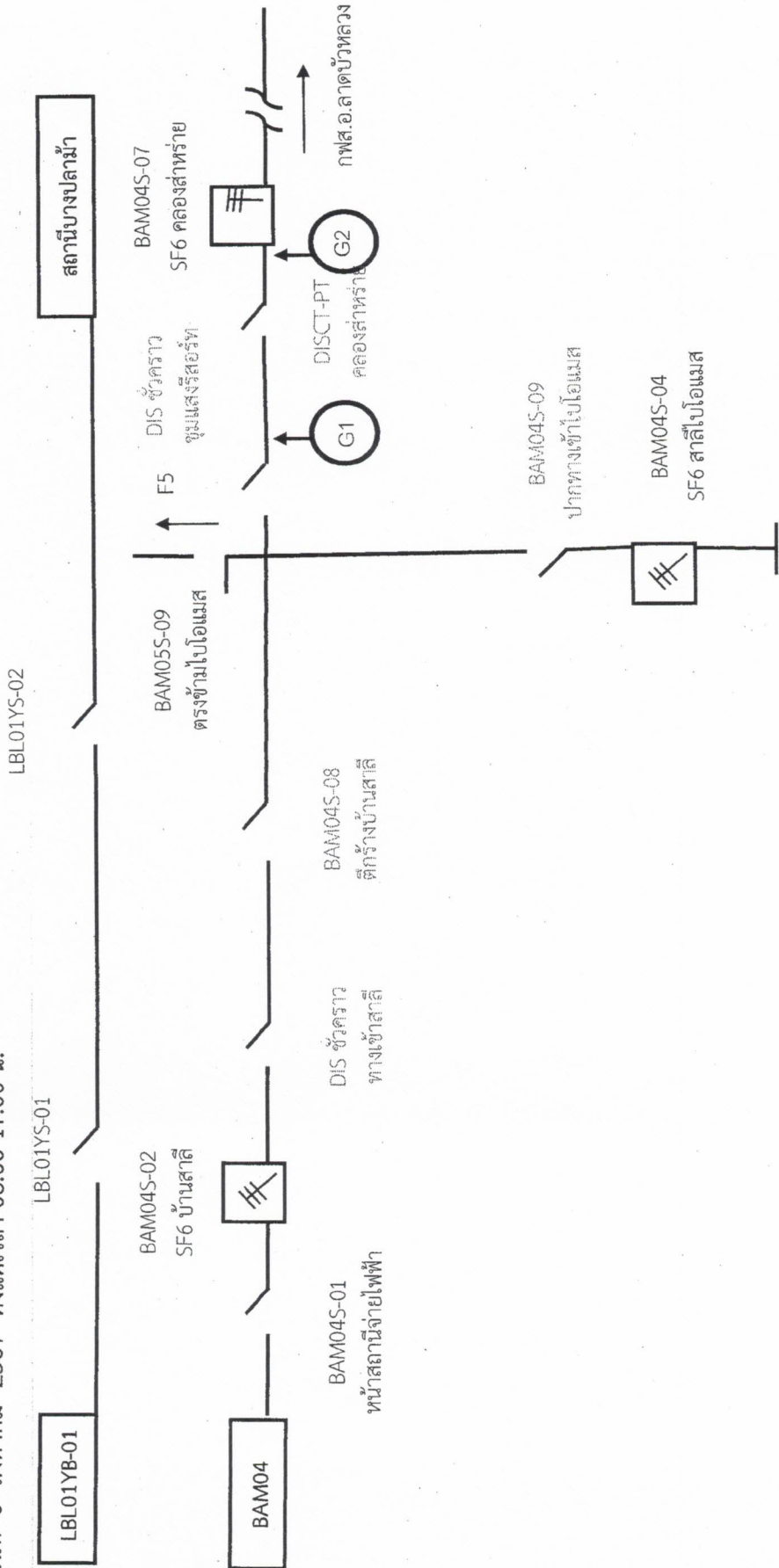

หมายเหตุ หลังเสร็จเวลาจ่ายโวลต์กลับสภาพเดิม บริเวณที่ขอตัดไฟปฏิบัติงาน